花まつり

4月8日はお釈迦様の誕生日

お釈迦さまは生まれるとすぐに立ち上がり、
七歩あゆまれ、右手で天、左手で地を指し、
「天上天下唯我独尊」
～世界にこの私の命は一つだけ
だからこそ一つ一つの全ての生命が、
この上なく尊い～
と宣言されました。

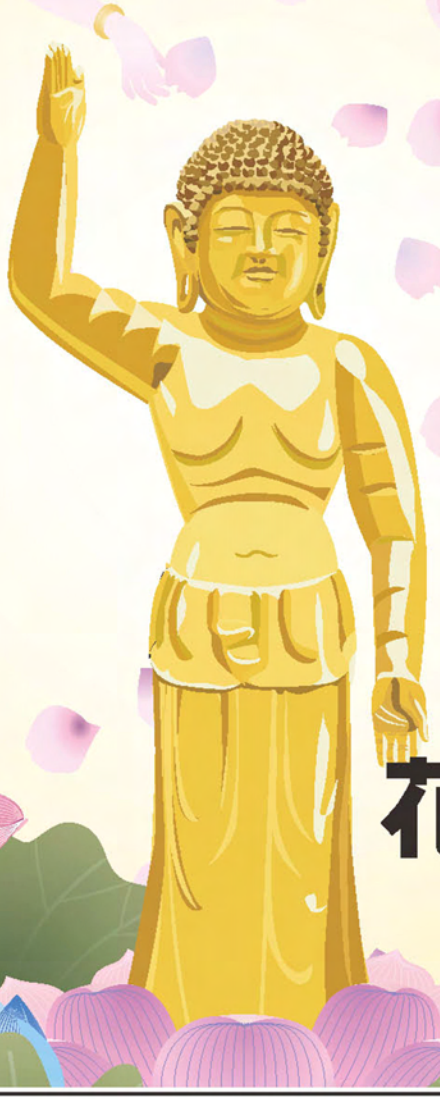

花まつり弁当

（ほっかほっか亭）

500円（税込み

お名前			電話	
住所 （お届け先）			FAX	
希望日時	月　日	時	弁当数	箸の数

花まつり弁当について

①予約申込

お弁当の予約は、以下の「ほっかほっか亭　広島事業部」まで、３日前までにＦＡＸして下さい。（各お寺でまとめて注文する所もあります。）

②販売期間

３月２７日（土）～４月１３日（火）

③配達区域

呉市・広島市がメインですが、それ以外の区域でも配達できる所があります。事前にお問い合せ下さい。やむを得ず配達できない場合はご了承下さい。

④販売・配達

●直接お店に買いに行かれる方は、１個からでも購入可能です。（事前申込が必要）

●１回の発注配達でお弁当１０個以上は、配達料無料。

「９個以下でも状況に応じて無料、もしくは安価で配達するように努力します。委細は個別に対応させて下さい（ほっかほっか亭）。」とのことです。

⑤価格　５００円（税込み）

⑥申込先・販売元

広島市安佐南区緑井６丁目１０－１８
（株）ハークスレイ「ほっかほっか亭」広島事業部
℡０８２－８７６－１２４２　FAX０８２－２７６－１２４５

呉市・広島市のほっかほっか亭（受取可能店ー広島事業部への事前申込要）

ほっかほっか亭れんが通店	呉市中通4丁目6-2	℡0823-25-6799
ほっかほっか亭焼山店	呉市焼山中央3丁目13-34	℡0823-30-5135
ほっかほっか亭ｸﾞﾗﾝﾄﾞﾀﾜｰ前店	広島市中区上八丁堀8-1	℡082-221-4224
ほっかほっか亭下八木店	広島市南区緑井6-10-18	℡082-876-1214